

# 見積販売管理システム *VisualPro*

□□□□□□殿

見積販売管理システムのご提案書

わたしたちは企業革新を強力にバックアップするプロ集団です。

国を挙げてDXが推進される中、企業が勝ち残るための要求、それは、『スピード経営』です。そのためには、加速度的に変化を繰り返していく市場に対して迅速かつ正確な判断が不可欠となります。そういった背景で、わたしたちの使命は、お客様が一般的と誤解してきた基幹業務の見えない問題点や可能性を残したあきらめを解決し勝利者へと導く「スピード経営」を提供していくことにあります。生産・販売業務を軸とした基幹業務システムへの豊かな経験とノウハウで企画・提案と開発力、そして熱意をもってお客様を強力にバックアップし真のビジネスパートナーとして勝利者への道案内をする、それが、わたしたちの役割であり、ものづくりへの情熱なのです。

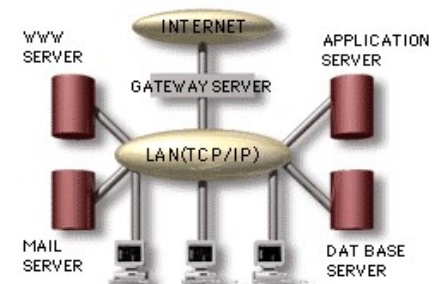

ネットワークによる情報共有で経営の効率化を実現できます。

ネットワークを活かすことで、事業所間でのスムーズな業務の遂行を可能にし、LAN環境においては、複数人数での入力による負荷分散と統合されたデータベースが経営判断に必要な生の情報提供を提供いたします。



IP/VPN



セキュリティー:利用者ごとの権限設定で機密情報をガード

利用者ごとに権限を設定することにより、事務担当者は「伝票入力」のみ、営業担当者は「販売単価」や「販売実績」を、資材担当者は「発注単価」や「仕入実績」などの資料を参照する権限を設定でき、利用者ごとに必要なメニューのみの操作設定が可能になります。

# 業務の効率化とスピードアップ

## ・案件番号で紐付き管理

各情報を案件番号で検索できるため取引状況の確認が瞬時できます。

見積情報＝受注情報を元に売上、仕入情報が連携するため処理ミスや漏れをなくします。

見積情報＝受注情報からの自動発注機能で手配業務の効率化を計れます。

## 情報のリアルタイム化とオープン化により経営判断のスピードアップ

各端末から売上、仕入状況そして在庫の動きがリアルタイムで更新され照会することができます。

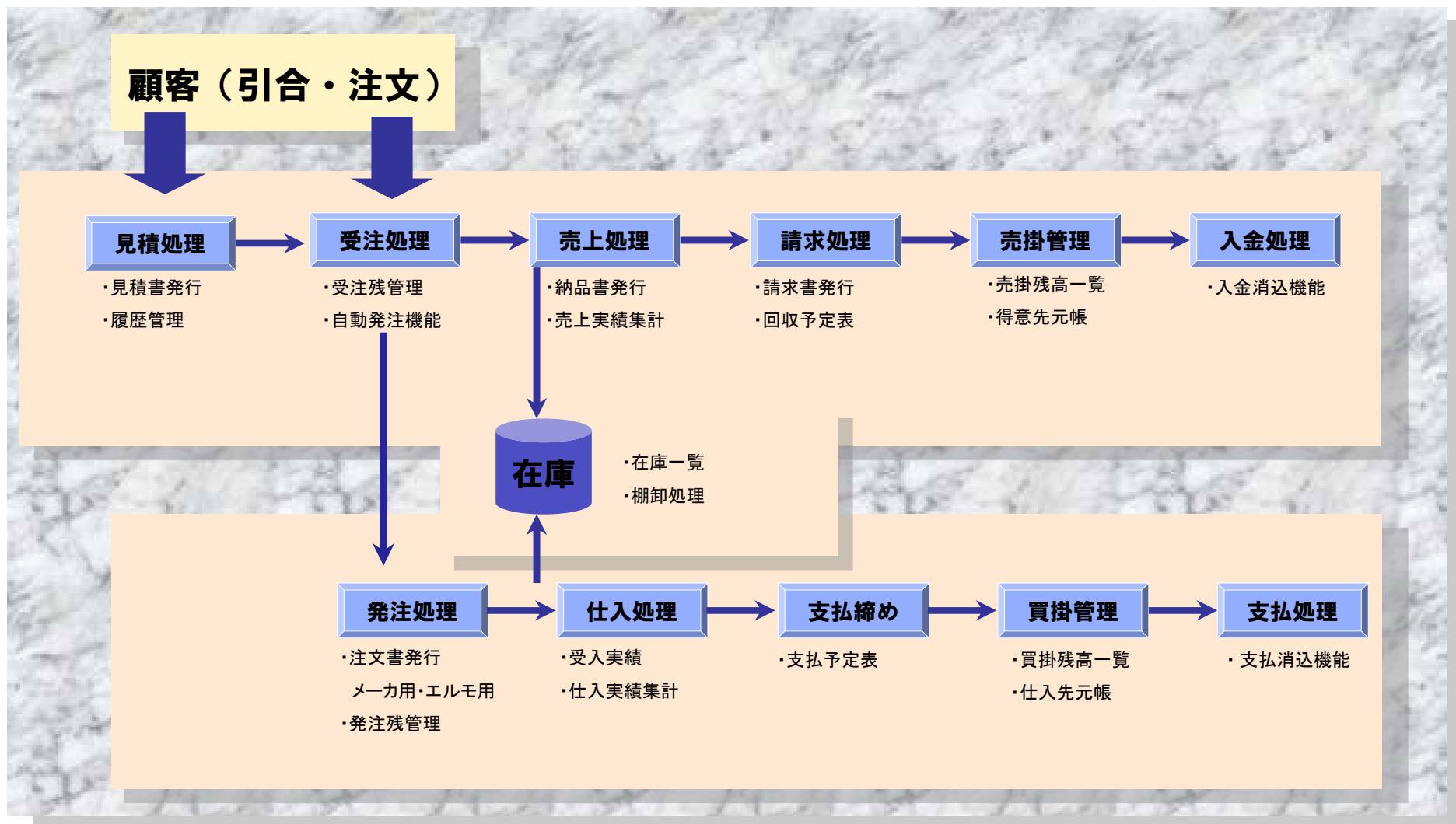

# メニュー構成

## ■ 受注業務

- (1) 受注入力(自動発注機能)
- (2) 受注明細一覧
- (3) 受注残一覧印刷

## ■ 売上業務

- (1) 一括売上処理
- (2) 売上入力
- (3) 売上明細一覧
- (4) 納品書発行
- (5) 売上集計表印刷
- (6) 売上順位表印刷
- (7) 得意先別売上推移表
- (8) 品番別売上推移表

## ■ 見積業務

- (1) 見積入力
- (2) 見積明細一覧
- (3) 見積書発行(EXCEL発行)

## ■ 発注業務

- (1) 発注明細一覧
- (2) 注文書発行(メーカー用)
- (3) 注文書発行(中間業者用)

## ■ 仕入業務

- (1) 一括仕入処理
- (2) 仕入入力
- (3) 仕入明細一覧
- (4) 仕入集計表印刷
- (5) 仕入順位表印刷
- (6) 仕入先別仕入推移表
- (7) 品番別仕入推移表

## ■ 入金・売掛業務

- (1) 入金入力
- (2) 入金明細一覧
- (3) 売掛残高一覧
- (4) 得意先元帳
- (5) 請求締切処理
- (6) 請求一覧
- (7) 請求書発行
- (8) 入金消込処理
- (9) 入金予定表
- (10) 回収状況表

## ■ 在庫・棚卸業務

- (1) 計画外出庫入力
- (2) 倉庫移管入力
- (3) 入出履歴一覧
- (4) 在庫一覧
- (5) 在庫元帳
- (6) 予定在庫一覧
- (7) 滞留在庫一覧表

# 見積販売管理の標準機能説明

## セキュリティ・メニュー

### ■メインメニュー

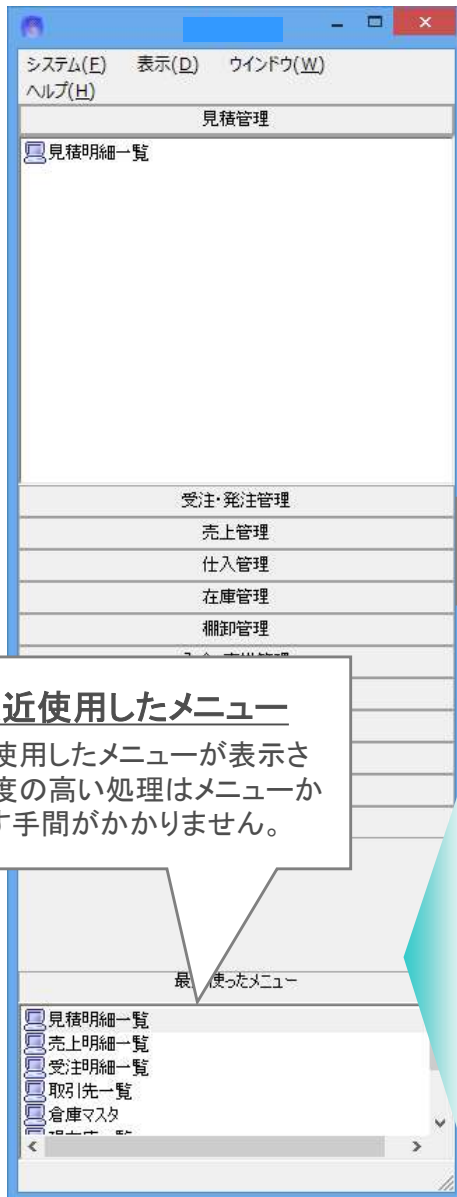

### ■最近使用したメニュー

最近使用したメニューが表示され頻度の高い処理はメニューから探す手間がかかりません。

### ■ログイン画面



### ■ログイン機能

ユーザIDとパスワードでシステムにログイン

### ■ユーザ設定画面

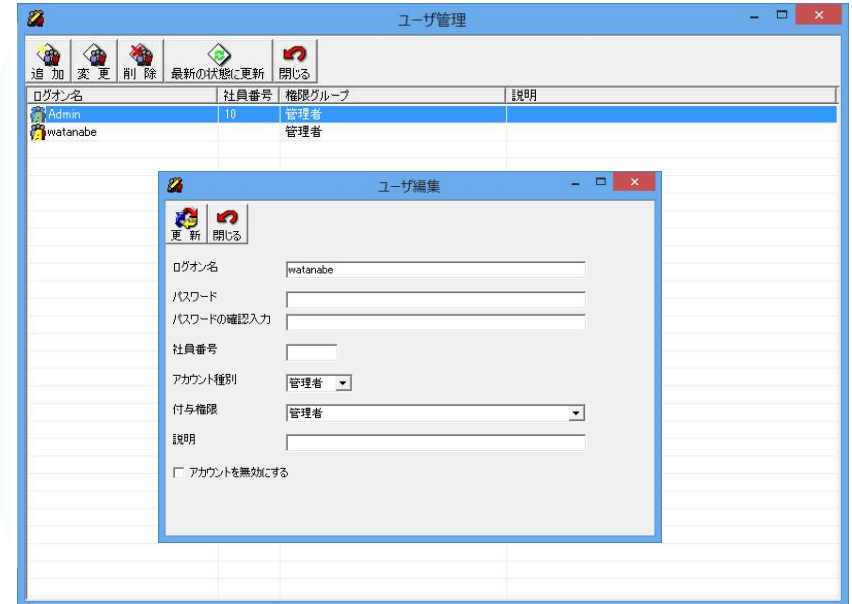

### ■メニュー編集画面

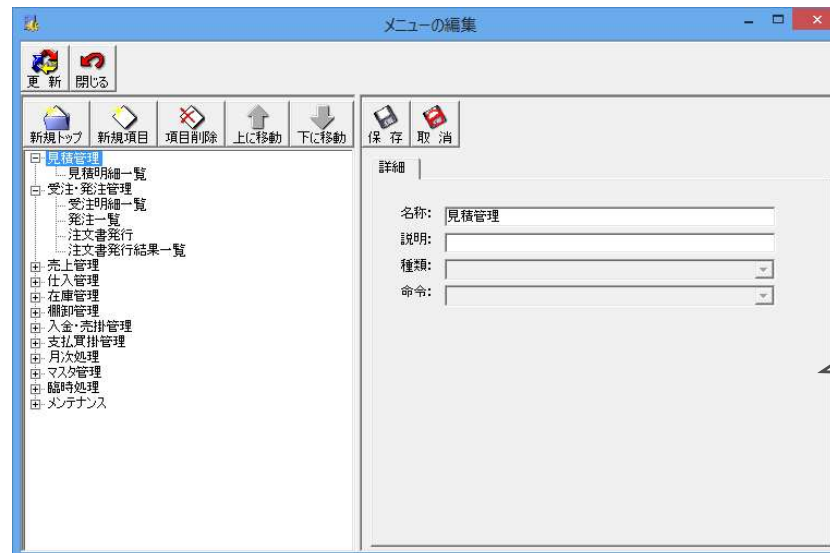

### ■セキュリティ機能

ユーザ毎の権限設定ができるため社内業務情報を安全で強固にセキュリティ管理ができます。

### ■業務メニューカスタマイズ

ユーザ毎にメニューの設定が可能で、各担当者が使用できる機能を限定できるためシステム運用を分りやすくできます。

# 見積販売管理の標準機能説明

## 見積入力

### ■見積書入力

見積書入力

F2 取消 F3 削除 F4 追加 F5 前へ F6 次へ F8 更新 F9 参照 F12 戻る

取消  削除  追加  前へ  次へ  更新  参照  戻る

見積No: MI11060001 | 見積日: 11/06/02 | 見積状態: 有効  概要見積 追加

得意先CD: (株) 生産創造研究所  
 部署名: \_\_\_\_\_  
 得意先担当者名: \_\_\_\_\_ 敬称: \_\_\_\_\_  
 担当者CD: 05818 | 藤川 真也  
 部門CD: 412 | 部品2  
 納入期日: \_\_\_\_\_  
 受渡場所: \_\_\_\_\_  
 支払条件: \_\_\_\_\_  
 有効期間: \_\_\_\_\_

売掛残高		与信限度額	
0	0	0	0

削	売上区分	品名			仕入先	販売単価	金額	直	SOA原価	メーカー仕切
行	商品CD	型番	数量	単位	仕入先略称	売上備考		発注備考	メーカー略称	
<input type="checkbox"/>	売上	比叻 <sup>レ</sup> 源泉徴収票 100枚入り 平成20年度分			1000147	2,550.00	2,550	<input type="checkbox"/>	2,289.00	2,175.00
1	22-000	OP938	1	冊	ソフハ <sup>レ</sup> ソ・BB					
<input type="checkbox"/>	売上	比叻 <sup>レ</sup> 源泉徴収票 30枚入り 平成20年度分			1000147	960.00	960	<input type="checkbox"/>	718.00	682.00
2	22-000	OP938R	1	冊	ソフハ <sup>レ</sup> ソ・BB					
<input type="checkbox"/>	売上					0.00	0	<input type="checkbox"/>	0.00	0.00
						0.00	0	<input type="checkbox"/>	0.00	0.00
<input type="checkbox"/>	売上					0.00	0	<input type="checkbox"/>	0.00	0.00
						0.00	0	<input type="checkbox"/>	0.00	0.00
<input type="checkbox"/>	売上					0.00	0	<input type="checkbox"/>	0.00	0.00
						0.00	0	<input type="checkbox"/>	0.00	0.00

注 記		受注合計	SOA原価合計	粗利金額	率(%)
		3,510	3,007	503	14.33



# 見積販売管理の標準機能説明

## 見積処理

### ■見積書入力

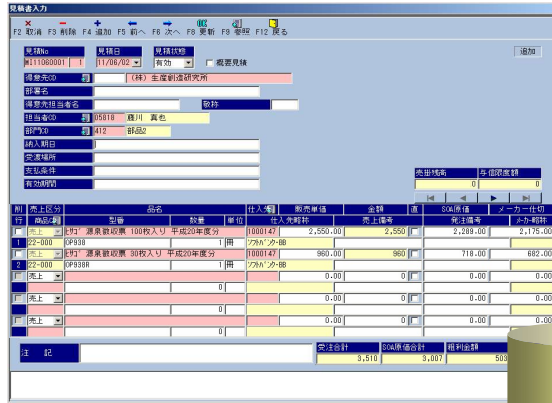

### ■注文書発行

EXCELに連携して見積書を効率よくかつ自由に作成が出来ます。

### ■見積書発行(EXCEL連携)

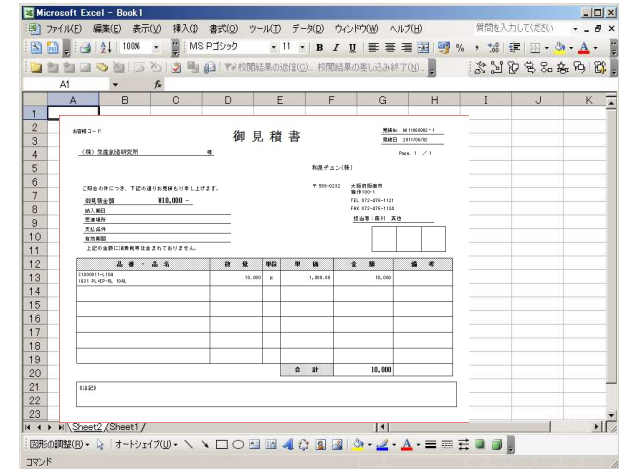

### ■受注連携処理

受注した見積情報を受注情報にコピーします。

見積情報

受注情報

### ■受注入力

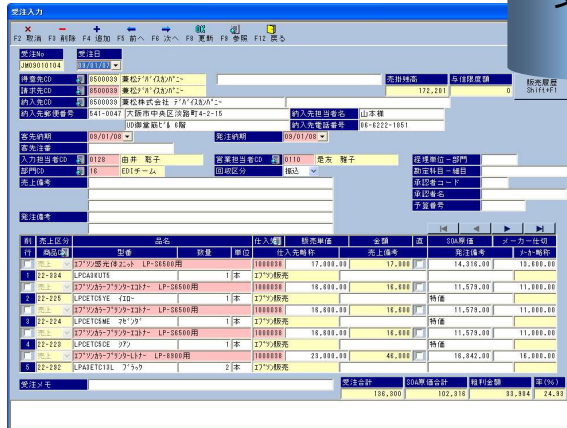

### ■履歴検索画面

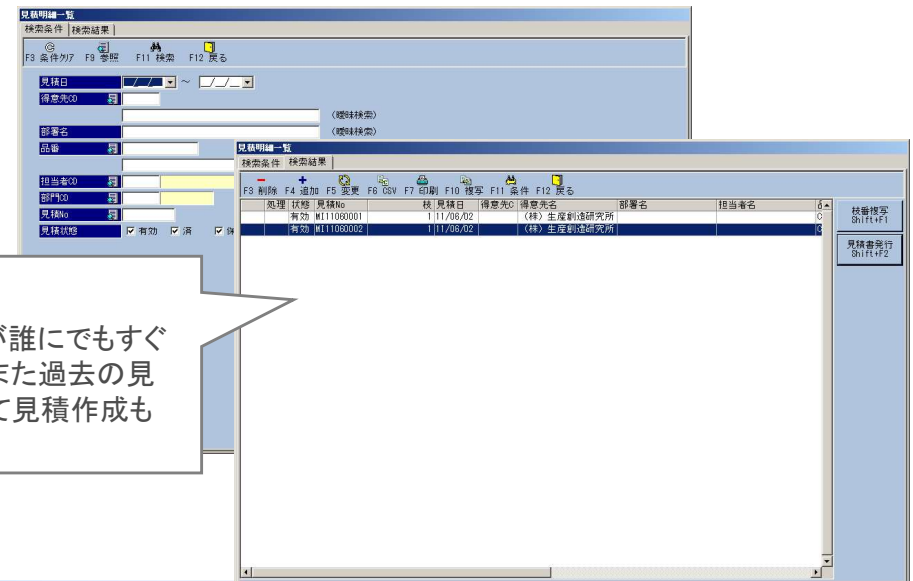

### ■履歴管理

見積の履歴管理が誰にでもすぐに検索できます。また過去の見積を参照コピーして見積作成も可能です。

# 見積販売管理の標準機能説明

## 伝票入力(受注・売上)

### ■受注伝票入力

受注入力

F2 取消 F3 削除 F4 追加 F5 前へ F6 次へ F8 更新 F9 参照 F12 戻る

受注No 080810104 受注日 08/07/02

得意先CD 0500038 兼松株式会社 172,201 売掛残高 0 残高履歴 Shift+F1

請求先CD 0500038 兼松株式会社

納入先CD 0500038 兼松株式会社

納入先郵便番号 641-0047 大阪市中央区淡路町4-2-15 納入先電話番号 06-8222-1851

客先納期 08/01/08 免注納期 09/01/08

客先注番

入力担当者CD 0128 由井 聡子 営業担当者CD 0110 是友 雅子 経理単位-部門

部門CD 16 EDIチーム 回取区分 振込 助定科目-科目

売上備考

免注備考

別	売上区分	品名	仕入税別	販売単価	金額	高	SOA原価	メーカー仕切
1	売上	EPSON 感光体ユニット LP-S8500用	1000038	17,000.00	17,000.00		14,316.00	18,800.00
2	売上	LPCAS8KUT5						
1	売上	EPSON プリンター用紙 LP-S8500用	1000038	16,800.00	16,800.00		11,579.00	11,000.00
2	売上	LPCTCSYE 付						
1	売上	EPSON プリンター用紙 LP-S8500用	1000038	16,800.00	16,800.00		11,579.00	11,000.00
3	売上	LPCTCSME セット						
1	売上	EPSON プリンター用紙 LP-S8500用	1000038	16,800.00	16,800.00		11,579.00	11,000.00
4	売上	LPCTCSCE 370						
1	売上	EPSON プリンター用紙 LP-S8900用	1000038	23,000.00	46,000.00		18,842.00	16,900.00
5	売上	LPA3ETC19L フラック						
2	売上	EPSON プリンター						

受注メモ

受注合計	SOA原価合計	粗利金額	率(%)
138,300	102,316	38,884	24.33

### ■入金伝票入力

入金入力

F2 取消 F3 削除 F4 追加 F5 前へ F6 次へ F8 更新 F9 参照 F12 戻る

入金No 0808070001 入金日 08/07/02

請求先CD 0500082 泉州工業本社工場 請求一致 Shift+F1

請求グループ 20 20日締め 入金済処理 Shift+F2

入金予定日 1ヵ月後 31日

担当者CD 0128 榑田 さつき 請求残高 347,858 売掛残高 0 売信限度額 0

部門CD 10 業務管理課

No	別	金種	金種名	手形No	手形期日	入金金額	備考
1		振込(近畿当座)				82,266	
2		振込手数料				736	
						0	
						0	
						0	
						0	
						0	
						0	
						0	
						0	
						0	

入金合計 83,000

### ■売上傳票入力

売上入力

F2 取消 F3 削除 F4 追加 F5 前へ F6 次へ F8 更新 F9 参照 F12 戻る

売上No UM08080001 売上日 08/06/25 請求日 08/07/01 税率(%) 5.00 受注No 1,440,405 売掛残高 0 売信限度額

得意先CD 0140150 富国生命(保険)FBS購買

請求先CD 0140150 富国生命(保険)FBS購買

納入先CD

納入場所

客先注番

入力担当者CD 0128 榑田 さつき 営業担当者CD 0027 松田 英男 経理単位-部門

部門CD 10 大阪支社 回取区分 振込 助定科目-科目

売上備考 沖縄支社 小祿営業所 承認者コード

別	売上区分	品名	数量	単位	販売単価	金額	振区分	明細備考
1	売上	ビクター 21型テレビ AV21K3	1		60,000.00	60,000.00	外税	メーカー略称
1	売上	送料	1		0.00	0.00	外税	
2	売上	ソニー 液晶テレビ M-TV120V	1		51,500.00	51,500.00	外税	
3	売上	送料	1		0.00	0.00	外税	
4	売上	DXカメラ ビクターVTR-100	1		22,800.00	22,800.00	外税	
1	売上	送料	1		0.00	0.00	外税	
	売上	送料	1		0.00	0.00	外税	

受注メモ

売上合計(税別)	消費税合計	伝票合計	原価合計	粗利金額	率(%)
134,300	6,715	141,015	0	134,300	100.00

### ■操作性

検索・削除・複写等の指示を、分かりやすくボタンで表示。

マウス・キーボードのどちらの操作でも対応していますので、オペレーティングも容易に行えます。

各入力画面は、Windows機能をフル活用したマルチウィンドウ方式を採用しています。今までのような、画面切替による煩わしさを解消しました。



# 見積販売管理の標準機能説明

## 情報の共有とリレー

### ■受注伝票入力

受注入力

受注No: JM03010104  
受注日: 03/07/07

得意先CD: 05000338 兼松デパート  
請求先CD: 05000338 兼松デパート  
納入先CD: 05000338 兼松株式会社  
納入先郵便番号: 641-0047 大阪市中央区淡路町4-2-15  
納入先担当者名: 山本様  
UD御堂筋ビル 8階  
UD先電話番号: 06-8222-1851

客先情報  
客先番号: 0128 由井 聡子  
営業担当CD: 0110 是友 雅子  
経理単位 - 部門: 01 01  
部門CD: 16 EDIチーム  
回線区分: 補込

制	売上区分	商品コード	品名	数量	単位	仕入先略称	販売単価	金額	進	SOA原価	メーカー仕切
1	売上	22-334	EPSON感光機 LP-S8500用	1	本	EPSON販売	17,000.00	17,000.00		14,316.00	18,800.00
2	売上	22-225	EPSONカートリッジ LP-S8500用	1	本	EPSON販売	16,800.00	16,800.00		11,578.00	11,000.00
3	売上	22-224	EPSONカートリッジ LP-S8500用	1	本	EPSON販売	16,800.00	16,800.00		11,578.00	11,000.00
4	売上	22-223	EPSONカートリッジ LP-S8500用	1	本	EPSON販売	16,800.00	16,800.00		11,578.00	11,000.00
5	売上	22-292	EPSONカートリッジ LP-S8500用	2	本	EPSON販売	23,000.00	46,000.00		16,842.00	16,000.00

受注メモ: SOA原価合計 136,300.00 粗利金額 24,930.00 率(%) 18.22

受注情報

### ■一括売上処理

出荷情報を元に一括で売上計上が行えます。数量と単価を確認でき変更も可能で出荷日基準、納期基準、検収基準に対応できます。

仮単価チェック機能あり請求ミスも防ぐことができます。

### ■一括売上処理

見積明細一覧

検索条件: 検索結果

見積No	核	見積日	得意先CD	得意先名	得意先部署名	得意先担当者	品番	品名	見積数	検索
MIT00000001	01	03/04/01	TOK001	TOK001得意先	得意先部署名0	得意先担当者	NSEI01	NSEI01品名...	20,000	検索
MIT00000001	02	03/04/02	TOK002	TOK002得意先	得意先部署名0	得意先担当者	NSEI01	NSEI01品名...	20,000	検索
MIT00000001	01	03/04/11	TOK001	TOK001得意先	得意先部署名1	得意先担当者	NSEI01	NSEI01品名...	20,000	検索
MIT00000001	01	03/04/11	TOK001	TOK001得意先	得意先部署名1	得意先担当者	NSEI02	NSEI02品名...	20,000	検索
MIT00000001	01	03/04/11	TOK001	TOK001得意先	得意先部署名1	得意先担当者	NHIN00000000	NHIN00000000	20,000	検索
MIT00000001	01	03/04/11	TOK001	TOK001得意先	得意先部署名1	得意先担当者	NHIN00000000	NHIN00000000	20,000	検索
MIT00000001	02	03/04/12	TOK002	TOK002得意先	得意先部署名1	得意先担当者	NSEI01	NSEI01品名...	20,000	検索
MIT00000001	02	03/04/12	TOK002	TOK002得意先	得意先部署名1	得意先担当者	NSEI02	NSEI02品名...	20,000	検索
MIT00000001	02	03/04/12	TOK002	TOK002得意先	得意先部署名1	得意先担当者	NHIN00000000	NHIN00000000	20,000	検索

売上情報

### ■情報の共有とリレー

受注情報を元にして売上処理できるので運用の漏れやミスをなくし効率化が図れます。

※仕入の処理も同様に行えます。

# 見積販売管理の標準機能説明

## 自動発注機能

### ■受注伝票入力

受注入力

受注No: JM03010104 受注日: 09/01/08

得意先CD: 08500038 兼松デパート(株) 売掛残高: 172,201 与信限度額: 0 販売履歴 Shift+F1

請求先CD: 08500038 兼松デパート(株) 納入先CD: 08500038 兼松株式会社 デパート(株)

納入先郵便番号: 641-0047 大阪府中央区淡路町4-2-15 納入先担当者名: 山本様 納入先電話番号: 06-6222-1851

客先納期: 09/01/08 発注納期: 09/01/08

客先注番: 入力担当者CD: 0128 由井 聡子 営業担当者CD: 0110 是友 雅子 経理単位-部門: 部門CD: 16 EDIチーム 回線区分: 雑込 承認者コード: 承認者名: 予置番号:

制	売上区分	商品コード	品名	数量	単位	仕入先略称	販売単価	金額	進	SOA原価	メーカー仕切
1	売上	22-334	LPカセット LP-S8500用	1	本	エフエス販売	17,000.00	17,000.00		14,816.00	18,800.00
2	売上	22-225	LPカセット-フロッピー- LP-S8500用	1	本	エフエス販売	16,800.00	16,800.00	特価		
3	売上	22-224	LPカセット-フロッピー- LP-S8500用	1	本	エフエス販売	16,800.00	16,800.00	特価		
4	売上	22-223	LPカセット-フロッピー- LP-S8500用	1	本	エフエス販売	16,800.00	16,800.00	特価		
5	売上	22-292	LPカセット-フロッピー- LP-8800用	1	本	エフエス販売	29,000.00	29,000.00		46,000.00	
6	売上	22-292	LPカセット-フロッピー- LP-8800用	2	本	エフエス販売	23,000.00	46,000.00			

受注メモ: 受注合計: 136,300 SOA原価合計: 100,000

受注情報

発注情報

### ■受注処理時自動発注

受注処理と同時に商品の手配を自動で行えます。

即時で注文書の発行も可能です。

※トナーなど在庫手配の場合は、仕入先に在庫手配のコードを入力します。

### ■注文書発行

オーダー単位で仕入先別に注文書を発行します。中間業者入単価情報も持たせることができますのでメーカー用と中間業者用の注文書を同時に印刷が可能です。

支社が本社経由で仕入れる場合などに便利です。

注文書 注文No. JM03010104-01

〒141-8548 大阪府大阪市東区高麗橋1-6-10 兼松デパート(株) 事務基本部 注文日: 2008年 1月 8日 株式会社(株) 01事務基本部

TEL 06-6221-2000 FAX 06-6221-2009 印刷部と関係のないものはこちらまで

下記の通り注文申し上げます。 発注期限: 2008年 1月 8日(木)まで

品名	数量	単位	単価	金額	メーカー仕切
品名: 337 CS000000	1		18,800.00	18,800.00	
品名: 337 CS000000	1		18,800.00	18,800.00	
品名: 337 CS000000	1		18,800.00	18,800.00	

合計 90,140

〒631-0007 大阪府枚方市伊加瀬2-3-10 株式会社兼松デパート(株) 印刷部 TEL 071-644-1131 掲載先コード: 2151133

# 見積販売管理の標準機能説明

## 伝票処理と在庫の流れ

### ■受注伝票入力

品名	数量	単価	金額
品名1	100	100.00	100.00
品名2	900	100.00	900.00
品名3	100	100.00	100.00
品名4	100	100.00	100.00

自動発注処理

受注情報

発注情報

品名	数量	単価	金額
品名1	1	10,000.00	10,000.00
品名2	1	10,000.00	10,000.00
品名3	1	10,000.00	10,000.00

リアルタイムに在庫の管理

### ■売上更新処理

日付	品名	数量	単価	金額
12/12/01	品名1	100	100.00	100.00
12/12/01	品名2	900	100.00	900.00
12/12/01	品名3	100	100.00	100.00
12/12/01	品名4	100	100.00	100.00

### ■仕入更新処理

日付	品名	数量	単価	金額
12/12/01	品名1	100	100.00	100.00
12/12/01	品名2	900	100.00	900.00
12/12/01	品名3	100	100.00	100.00
12/12/01	品名4	100	100.00	100.00

在庫引落

在庫計上

在庫情報

出荷情報

受入情報

売上情報

仕入情報

# 見積販売管理の標準機能説明

## 欠品と在庫予定

### ■受注引当不足一覧

#### ■欠品情報照会

受注入力時にリアルタイムに商品の欠品情報を照会できます。

必要な商品はチェックを行い手配が可能です。

#### ■欠品情報の把握

欠品情報は、現在庫の引当のみではなく発注、出荷予定などを元に予定を考慮して欠品を算出しますのでよりシビアな在庫手配計画を行うことができます。

不足日	製造No	品番	品名	手配方法	不足数	計画数	安全在庫	不足品手配
2003/04/10	sk0302005	SZK01-01	A D Mアスロン パ	製造	3000	8000		Shift+F1
2003/04/15	sk0302010	SZK03-01	R I M メモリG	発注	111.86	200.55	安全在庫割	在庫予定 Shift+F1
2003/04/20	sk0302015	SZK07-07	流体軸受け HDD	発注	10	700		
2003/04/23	sk0303003	SZK77-33	電氣的書込み可能 R	発注	20000			
2003/04/23	sk0303007	SZK77-33-55	V i d e o C a r d	製造	10.255			

### ■予定在庫一覧

発生日	要因No	入庫予定数	出庫予定数	推定在庫数	安全在庫	状態
	現在在庫数			1000		
2003/04/10	sk0302005		500	500		指示
2003/04/15	hc0302010	1500		2000		発注済
2003/04/20	sk0302015		1200	800		展開済
2003/04/23	sk0303003		200	600		未展開
2003/04/23	sk0303007		1000	-400		未展開
2003/04/27	hc0302015	2000		1600		発注予定



# 見積販売管理の標準機能説明

## 検収消し込み処理

### ■入金消込処理

### ■売上明細の入金消込処理

請求先毎に売上明細の消込処理ができます。客先検収額と消込合計金額のチェックも可能です。

入金明細消込処理

検索条件 検索結果

F2 取消 F8 更新 F11 条件 F12 戻る

請求日	品名	型番	税抜売上金額	消費税額	消込	入金金額	消込	受注メモ
08/07/07	DXアンテナ ビデオデッキ	VTR-100	22,800		<input checked="" type="checkbox"/>		<input type="checkbox"/>	
08/07/07	【伝票消費税】			1,140	<input checked="" type="checkbox"/>		<input type="checkbox"/>	
08/07/07	ビクター 21型テレビ	AV21K3	60,000		<input checked="" type="checkbox"/>		<input type="checkbox"/>	
08/07/07	【伝票消費税】			3,000	<input checked="" type="checkbox"/>		<input type="checkbox"/>	
08/07/10	振込(近畿当座)				<input type="checkbox"/>	1,302,420	<input type="checkbox"/>	
08/07/14	私ウタ 32型液晶テレビ	fas-3256	110,000		<input checked="" type="checkbox"/>		<input type="checkbox"/>	
08/07/14	【伝票消費税】			5,500	<input checked="" type="checkbox"/>		<input type="checkbox"/>	
08/07/20	テレビ台	M-TV120W	51,500		<input checked="" type="checkbox"/>		<input type="checkbox"/>	
08/07/20	【伝票消費税】			2,575	<input checked="" type="checkbox"/>		<input type="checkbox"/>	
08/07/21	ビクターテレビ	AV21K3	60,000		<input checked="" type="checkbox"/>		<input type="checkbox"/>	
08/07/21	【伝票消費税】			3,000	<input checked="" type="checkbox"/>		<input type="checkbox"/>	
08/07/25	テレビ台	M-TV120W	51,500		<input checked="" type="checkbox"/>		<input type="checkbox"/>	
08/07/25	【伝票消費税】			2,575	<input checked="" type="checkbox"/>		<input type="checkbox"/>	
08/08/01	私ウタ 32型液晶テレビ	fas-3256	110,000		<input checked="" type="checkbox"/>		<input type="checkbox"/>	売り上げは7月度/請求
08/08/01	【伝票消費税】			5,500	<input checked="" type="checkbox"/>		<input type="checkbox"/>	売り上げは7月度/請求
08/08/01	DXアンテナ ビデオデッキ	VTR-100	22,800		<input checked="" type="checkbox"/>		<input type="checkbox"/>	売り上げは7月/請求
08/08/01	【伝票消費税】			1,140	<input checked="" type="checkbox"/>		<input type="checkbox"/>	売り上げは7月/請求
08/08/01	テレビ台	M-TV120W	51,500		<input checked="" type="checkbox"/>		<input type="checkbox"/>	売上げ7月度/請求
08/08/01	ビクターテレビ	AV21K3	60,000		<input checked="" type="checkbox"/>		<input type="checkbox"/>	売上げ7月度/請求
08/08/01	【伝票消費税】			5,575	<input checked="" type="checkbox"/>		<input type="checkbox"/>	売上げ7月度/請求

請求日: \_\_\_\_/\_\_\_\_/\_\_\_\_ ~ \_\_\_\_/\_\_\_\_/\_\_\_\_

【未消込金額】	売上金額	消費税額	請求金額	売掛残高	差額
	463,000	23,150	486,150	486,150	0

【今回消込金額】	売上金額	消費税額	請求金額	入金金額	消込差額
	0	0	0	0	0



# 見積販売管理の標準機能説明

## 売掛管理情報

### ■売掛残高一覧

売掛残高一覧

検索条件 検索結果

F6 CSV F7 印刷 F11 条件 F12 戻る

年月	請求先C	請求先略称	前月残高	当月入金金額	繰越金額	当月売上金額	当月消費税	当
07/06	1	東京工業	0	120,000	-120,000	15,000,000	750,000	15,6
07/07	1	東京工業	15,630,000	1,000,000	14,630,000	0	0	14,6
07/07	2	大阪工業	0	1,500,000	-1,500,000	0	0	-1,5

得意先元帳  
Shift+F1

入金金額合計

### ■売掛残高一覧

請求先毎に売掛金の残高一覧をリアルタイムに検索できます。

請求先で絞込みをすると売掛金の過去の推移も確認できます。

得意先元帳

検索条件 検索結果

F6 CSV F7 印刷 F11 条件 F12 戻る

年 月 度 07/06

得意先CD 1 東京工業 請求締めグループ 31 入金予定日 1ヵ月後 31日 税計算区分 請求締時一括

前月残高	当月入金金額	当月相殺額	繰越金額	当月売上金額	当月消費税	当月残高
0	120,000	0	-120,000	15,000,000	750,000	15,630,000

日付	区分	品名/備考	売上数	単位	単価	売上金額	消費税	入金金額	残高
		【前月繰越し】							0
07/06/11	売上	完成車	5.000	台	1,000,000.00	5,000,000			5,000,000
07/06/11	売上	完成車	5.000	台	1,000,000.00	5,000,000			10,000,000
07/06/11	売上	完成車	5.000	台	1,000,000.00	5,000,000			15,000,000
07/06/20	入金	振込み						120,000	14,880,000
07/06/30		【締時一括消費税】					750,000		15,630,000

入金金額合計

### ■得意先元帳

残高一覧に対しての元帳を照会します。売上・入金の取引内容が確認できます。

# 見積販売管理の標準機能説明

## 伝票印刷

### ■ 注文書発行

〒 541-0043 大阪府大阪市中央区高麗橋1-6-10 豊田日生北浜ビル 株式会社沖テック 様 (1000062)  TEL 06-6231-3308      FAX 06-6231-3309  下記の通り御注文申し上げます。 <b>指定納期：2009年 1月 8日 (木)</b> まで 注文Noは必ずご記入下さい。	<b>注 文 書</b>  注文日：2009年 1月 8日  株式会社沖テック OA事業本部 〒 550-0014    大阪府西区北堀江3-12-23 三木産業ビル  納期回答とお問い合わせはこちらまで 株式会社沖テック 大阪本社 発行担当者：由井 聡子 TEL        : 06-6993-0734 FAX        : 06-6993-0735	注文No. JM09010144-KM Page. 1 / 1																																																																		
<table border="1" style="width: 100%; border-collapse: collapse;"> <thead> <tr> <th style="width: 20%;">品名・型番</th> <th style="width: 5%;">数量</th> <th style="width: 5%;">単位</th> <th style="width: 10%;">単価</th> <th style="width: 10%;">金額</th> <th style="width: 50%;">メーカー・備考</th> </tr> </thead> <tbody> <tr> <td>沖テック トナー 377 C5800用 TNR-C4CC1</td> <td style="text-align: center;">1</td> <td></td> <td style="text-align: right;">10,080.00</td> <td style="text-align: right;">10,080</td> <td></td> </tr> <tr> <td>沖テック トナー イレド C5800用 TNR-C4CY1</td> <td style="text-align: center;">1</td> <td></td> <td></td> <td></td> <td></td> </tr> <tr> <td>沖テック トナー マルチ C5800用 TNR-C4CM1</td> <td style="text-align: center;">1</td> <td></td> <td></td> <td></td> <td></td> </tr> <tr><td> </td><td></td><td></td><td></td><td></td><td></td></tr> <tr><td> </td><td></td><td></td><td></td><td></td><td></td></tr> <tr><td> </td><td></td><td></td><td></td><td></td><td></td></tr> <tr><td> </td><td></td><td></td><td></td><td></td><td></td></tr> <tr><td> </td><td></td><td></td><td></td><td></td><td></td></tr> <tr><td> </td><td></td><td></td><td></td><td></td><td></td></tr> <tr><td> </td><td></td><td></td><td></td><td></td><td></td></tr> </tbody> </table>			品名・型番	数量	単位	単価	金額	メーカー・備考	沖テック トナー 377 C5800用 TNR-C4CC1	1		10,080.00	10,080		沖テック トナー イレド C5800用 TNR-C4CY1	1					沖テック トナー マルチ C5800用 TNR-C4CM1	1																																														
品名・型番	数量	単位	単価	金額	メーカー・備考																																																															
沖テック トナー 377 C5800用 TNR-C4CC1	1		10,080.00	10,080																																																																
沖テック トナー イレド C5800用 TNR-C4CY1	1																																																																			
沖テック トナー マルチ C5800用 TNR-C4CM1	1																																																																			
<b>摘要</b> 〒 573-0067 大阪府枚方市伊加賀緑町3-30 株式会社坂本金型工作所 栗駒様 TEL 072-844-1121 得意先コード：																																																																				

**■ 注文書自動**  
 メーカー用と中間業者用(仕入用)の注文書を同時に自動で作成します。

〒 550-0014 大阪府西区北堀江3-12-23 三木産業ビル 株式会社沖テック OA事業本部 様  TEL 06-7670-0025      FAX 06-7670-0028 下記の通り御注文申し上げます。 <b>指定納期：2009年 1月 8日 (木)</b> まで 注文Noは必ずご記入下さい。	<b>注文書(仕入用)</b>  注文日：2009年 1月 8日  株式会社沖テック OA事業本部 〒 570-0095    大阪府守口市八島町1-12 守口KStビル2F TEL 06-6993-0734      FAX 06-6993-0735 担当：由井 聡子 株式会社沖テック	注文No. JM09010144-KM Page. 1 / 1																																																																																								
<table border="1" style="width: 100%; border-collapse: collapse;"> <thead> <tr> <th style="width: 20%;">品名・型番</th> <th style="width: 5%;">数量</th> <th style="width: 5%;">単位</th> <th style="width: 10%;">単価</th> <th style="width: 10%;">金額</th> <th style="width: 10%;">メーカー・備考</th> <th style="width: 10%;">メーカー仕切単価</th> <th style="width: 10%;">メーカー仕切金額</th> </tr> </thead> <tbody> <tr> <td>沖テック トナー 377 C5800用 TNR-C4CC1</td> <td style="text-align: center;">1</td> <td></td> <td style="text-align: right;">10,811.00</td> <td style="text-align: right;">10,811</td> <td></td> <td style="text-align: right;">10,080.00</td> <td style="text-align: right;">10,080</td> </tr> <tr> <td>沖テック トナー イレド C5800用 TNR-C4CY1</td> <td style="text-align: center;">1</td> <td></td> <td style="text-align: right;">10,811.00</td> <td style="text-align: right;">10,811</td> <td></td> <td style="text-align: right;">10,080.00</td> <td style="text-align: right;">10,080</td> </tr> <tr> <td>沖テック トナー マルチ C5800用 TNR-C4CM1</td> <td style="text-align: center;">1</td> <td></td> <td style="text-align: right;">10,811.00</td> <td style="text-align: right;">10,811</td> <td></td> <td style="text-align: right;">10,080.00</td> <td style="text-align: right;">10,080</td> </tr> <tr><td> </td><td></td><td></td><td></td><td></td><td></td><td></td><td></td></tr> <tr><td> </td><td></td><td></td><td></td><td></td><td></td><td></td><td></td></tr> <tr><td> </td><td></td><td></td><td></td><td></td><td></td><td></td><td></td></tr> <tr><td> </td><td></td><td></td><td></td><td></td><td></td><td></td><td></td></tr> <tr><td> </td><td></td><td></td><td></td><td></td><td></td><td></td><td></td></tr> <tr><td> </td><td></td><td></td><td></td><td></td><td></td><td></td><td></td></tr> <tr> <td colspan="3"><b>摘要</b></td> <td style="text-align: right;"><b>合 計</b></td> <td style="text-align: right;"><b>31,833</b></td> <td></td> <td style="text-align: right;"><b>合 計</b></td> <td style="text-align: right;"><b>30,240</b></td> </tr> </tbody> </table>			品名・型番	数量	単位	単価	金額	メーカー・備考	メーカー仕切単価	メーカー仕切金額	沖テック トナー 377 C5800用 TNR-C4CC1	1		10,811.00	10,811		10,080.00	10,080	沖テック トナー イレド C5800用 TNR-C4CY1	1		10,811.00	10,811		10,080.00	10,080	沖テック トナー マルチ C5800用 TNR-C4CM1	1		10,811.00	10,811		10,080.00	10,080																																																	<b>摘要</b>			<b>合 計</b>	<b>31,833</b>		<b>合 計</b>	<b>30,240</b>
品名・型番	数量	単位	単価	金額	メーカー・備考	メーカー仕切単価	メーカー仕切金額																																																																																			
沖テック トナー 377 C5800用 TNR-C4CC1	1		10,811.00	10,811		10,080.00	10,080																																																																																			
沖テック トナー イレド C5800用 TNR-C4CY1	1		10,811.00	10,811		10,080.00	10,080																																																																																			
沖テック トナー マルチ C5800用 TNR-C4CM1	1		10,811.00	10,811		10,080.00	10,080																																																																																			
<b>摘要</b>			<b>合 計</b>	<b>31,833</b>		<b>合 計</b>	<b>30,240</b>																																																																																			
<b>直送先</b> 〒 573-0067 大阪府枚方市伊加賀緑町3-30 株式会社坂本金型工作所 栗駒様 TEL 072-844-1121 得意先コード：3151103			<table border="1" style="width: 100%; border-collapse: collapse;"> <thead> <tr> <th style="width: 25%;">検印</th> <th style="width: 25%;">検印</th> <th style="width: 25%;">担当者印</th> <th style="width: 25%;">発行者印</th> </tr> </thead> <tbody> <tr> <td style="height: 40px;"></td> <td></td> <td></td> <td></td> </tr> </tbody> </table>	検印	検印	担当者印	発行者印																																																																																			
検印	検印	担当者印	発行者印																																																																																							



# 見積販売管理の標準機能説明

## 回収予定の管理1

### ■取引先マスタ

取引先マスタ

F2 取消 F3 削除 F4 追加 F5 前へ F6 次へ F8 更新 F9 参照 F10 戻る

取引先CD: 0485 企業統一CD:

取引先名: 株式会社大阪商事

フリガナ:

部署名:

略称名: ㈱大阪商事

取引先担当者名:  敬称:

メールアドレス:

ホームページ:

取引先区分:  自社  得意先  仕入先  納入先

得意先情報 | 仕入先情報1 | 仕入先情報2 | 納入先情報 | 取引先情報

営業担当者:

営業担当部門:

請求先: 0485 コンバート用仮取引先

主売上区分: 通常売上

売上端数処理: 四捨五入

税計算区分: 締時一括

税端数処理: 四捨五入

納品書印刷: 00 印刷しない

請求書印刷: 00 印刷しない

入金消込処理: 消込する

### ■回収予定表管理

請求単位の入金予定を得意先毎に管理できます。

回収基準額:  0

回収計算方法: 回収方法 1 を採用

回収方法 1: 300 預金 ( )

回収方法 2:

課税区分: 外税

請求締グループ: 31 未締め

入金予定日: 1 ヶ月後 31 日 末日は31日を入力します。

単価計算区分: 個別単価

掛率: 0.00 %

与信限度額:  0

回収計算方法: 回収方法 1 を採用

回収方法 1: 基準額未満回収方法 1、以上回収方法 2  
基準額未満回収方法 1、以上振分計算

### ■取引条件

回収方法を設定できます。

例) 10万円未満は現金、以上は手形

請求締切日の設定

例) 5日、10日、15日、20日、25日、未締め

入金予定日の設定

例) 請求締め切り1ヵ月後の末日

入金金種選択

F8 OK F11 検索 F12 戻る

金種CD	金種名
100	現金
200	小切手 (当座りそな堺)
201	小切手 (当座三井住)
202	小切手 (当座三菱東)
300	預金 (当座りそな堺東)
301	預金 (当座三井住友)
302	預金 (当座三菱東京)
400	受取手形
500	一括支払
601	共進会拠出金
602	割引金利
603	代引入金
604	振込手数料
605	手形送料・その他雑費
606	得意先会費
607	違算 (雑収入)
608	違算 (雑損失)

### ■金種マスタ

現金、振込、手形、相殺などマスタ登録で管理できます。



# 見積販売管理の標準機能説明

## 回収予定の管理2

### ■回収予定表

#### 《 回収予定表 》

Page < 1 >

作成日付 03/09/30 18:13:33

回収予定日 : [03/09/01] ~ [03/09/30]

回収予定日	請求締めグループ	請求先CD	請求先略称	金種CD	金種名	入金予定金額
03/09/20	31 未締め	DEM0010	山内産業大阪本営業部	30	銀行振込	4,620,000
03/09/20	31 未締め	DEM0020	大野製作所	30	銀行振込	617,400
【小計】						5,237,400
【合計】						5,237,400

### ■回収状況表

#### 《 回収状況表 》

Page < 1 >

作成日付 03/09/30 18:14:54

対象年月 : [03/10]

請求先CD	回収予定日	締GP	回収実績			未回収額			回収予定			
			当月要回収額	当月回収額	回収率	前月以前	当月分	当月末時点	前月末残高	当月予定	翌月予定	翌々月以降
DEM0010	1ヶ月後20日	未締め										
山内産業大阪本営業部			0	0	0.0	0	0	0	0	0	0	0
DEM0020	1ヶ月後20日	未締め										
大野製作所			0	0	0.0	0	0	0	0	0	0	0

### ■入金予定表(得意先別)

#### 《 入金予定表 》

Page < 1 >

作成日時 03/09/30 18:16:00

入金予定年月 : [03/10]

請求先CD	請求先略称	請求締切日	10日目	20日目	月末	計
DEM0010	山内産業大阪本営業部	03/09/30	0	10,063,200	0	10,063,200
DEM0020	大野製作所	03/09/30	0	298,410	0	298,410

### ■入金予定表(金種別)

#### 《 入金予定表 》

Page < 1 >

作成日時 03/09/30 18:16:39

入金予定年月 : [03/10]

金種CD	金種名	10日目	20日目	月末	計
30	銀行振込	0	10,361,610	2,768,010	13,129,620
【合計】		0	10,361,610	2,768,010	13,129,620



# システム導入のご提案

## システム導入ステップ

### システム導入のステップとして

#### ■ 第一ステップ

業務分析を行い全社的に改善を行います。

#### ■ 第二ステップ

販売管理システムを導入し業務のルーチン化と情報活用の効率化を図ります

#### ■ 第三ステップ

システムを全社に展開します。ここでは各事業所はスタンドアロンで情報はバッチ転送します。

#### ■ 第四ステップ

ネットワークによる全社情報の一元化とリアルタイム化

#### ■ 第二ステップ

本社にシステムの導入  
・受発注業務のルーチン化  
・取引情報の共有化  
・在庫管理(トナー)

#### ■ 第一ステップ

業務分析及び改善  
・業務の統一化  
業務フロー・伝票フォーム  
・コード管理のルール化  
商品コード・取引先コード

#### ■ 第三ステップ

各事業所にシステムの展開  
・業務の全社統一  
・バッチ処理によりデータ連携  
・本社にて実績の一元管理  
売上及び仕入実績

#### ■ 第四ステップ

WANネットワーク構築による  
情報の一元化、リアルタイム化  
・本社サーバーにて情報を  
一元管理  
・情報の全社共有化



# システム導入のご提案

## プロジェクト体制図

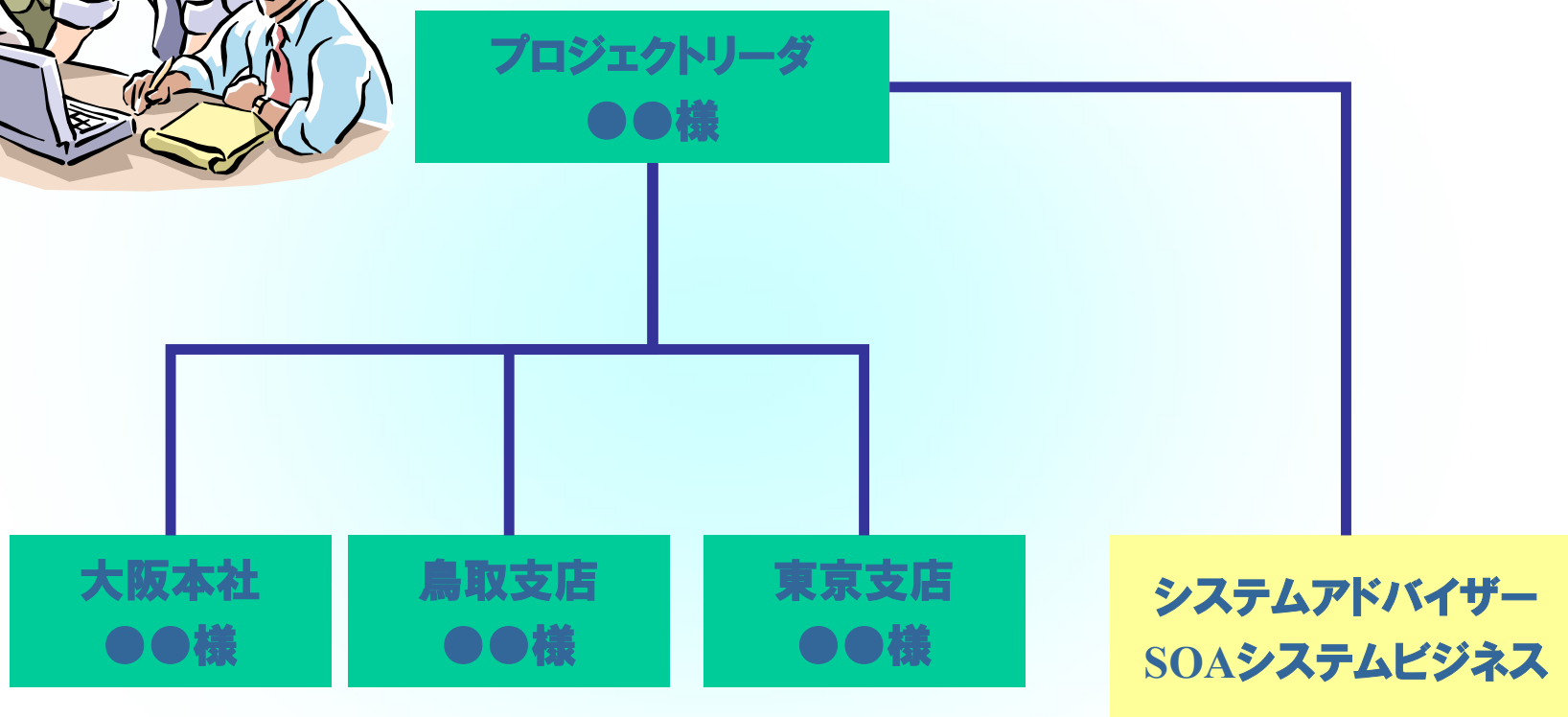



# 運用例

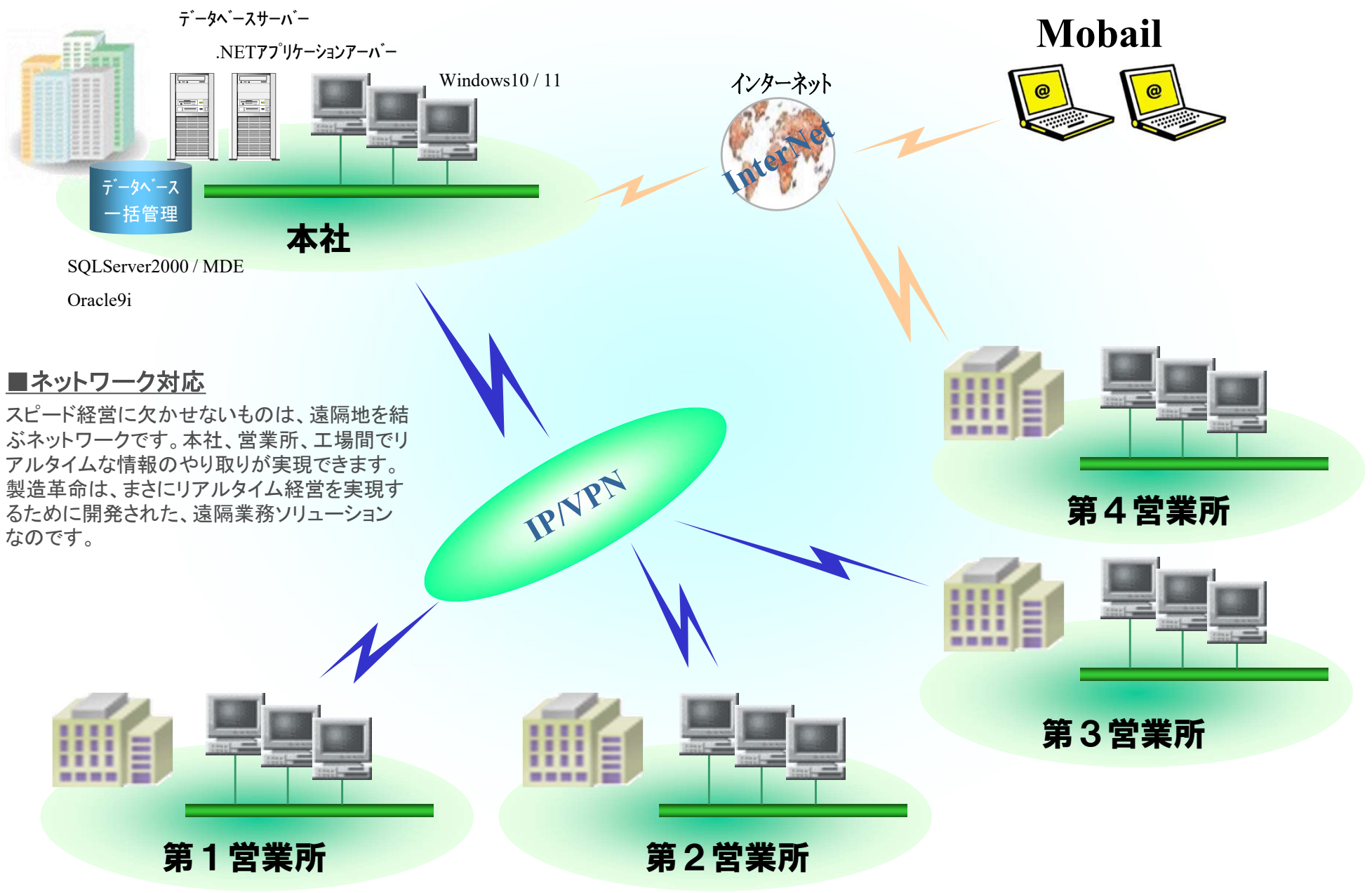

データベースサーバー  
 .NETアプリケーションサーバー  
 Windows10 / 11

データベース  
 一括管理

## 本社

SQLServer2000 / MDE  
 Oracle9i

インターネット  
 InterNet

## Mobail

### ■ネットワーク対応

スピード経営に欠かせないものは、遠隔地を結ぶネットワークです。本社、営業所、工場間でリアルタイムな情報のやり取りが実現できます。製造革命は、まさにリアルタイム経営を実現するために開発された、遠隔業務ソリューションなのです。

## 第1営業所

## 第2営業所

## 第4営業所

## 第3営業所

IP/VPN

# 見積販売管理の仕様説明

## ■製品仕様

取引先CD	半角文字7桁
品番	半角文字155桁
品番分類CD	半角文字7桁
部門CD	半角文字7桁
担当者CD	半角文字7桁
工程CD	半角文字7桁
倉庫CD	半角文字7桁
資源CD	半角文字7桁
資源GPCD	半角文字7桁
科目CD	半角文字7桁

不良要因CD	半角文字7桁
入金金種CD	半角文字7桁
支払金種CD	半角文字7桁
運送便CD	半角文字7桁
数量	整数8桁、少数3桁
単価	整数9桁、少数2桁
金額	整数10桁
伝票番号	半角文字10桁
明細行	99明細

取引先名	全角20文字
品名	全角20文字
部門・資源名	全角20文字
その他名称	全角10文字
明細備考	全角10文字
摘要	全角40文字

## ■適応機種

	クライアント	サーバー
本体/OS	Intel Core-i3以上を搭載した日本語OS Windows 10 Pro Windows 11 Pro	PentiumII以上を搭載した日本語OS Windows Server2016 Windows Sever2019
周辺機器等	上記OSに対応した、本体に接続可能なディスプレイ、マウス、キーボード、プリンタ 日本語変換システム	上記OSに対応した、本体に接続可能なディスプレイ、マウス、キーボード、プリンタ 日本語変換システム
メモリ	4GB以上推奨	8GB以上推奨(クライアント数に応じて増設が必要です。)
解像度	1024×768以上を推奨	1024×768以上を推奨
データベース	MSDE Oracle9i Personal Edition	SQLServer2000 Oracle9i Standard Edition

<ご注意>クライアント:快適にご利用いただくためにより高スペックのCPUを搭載したコンピュータ、及び多くのメモリ搭載をお勧めします。サーバー:バックアップとしてDAT装置を推奨します。停電時に無停電電源装置を推奨いたします。プリンタ:A34サイズ以上対応のレーザープリンタが必要です。ハードディスク容量は、システム環境により異なります。

## お問合せ先

株式会社SOAシステムビジネス

この商品のご照会につきましては、下記連絡先までお問合せください。

